

2.1 - Zonizzazione Funzionale
 Scala 1:5.000

PI Variante n. 1 approvazione con DCC n° 16 del 24.04.2014
 PI Variante n. 2016 "formativa" approvazione con DCC n° 35 del 02.07.2016
 PI Variante n. 2018 approvazione con DCC n° 32 del 21.10.2018
 PI Variante n. 3 approvazione con DCC n° 07 del 27.02.2019
 PI Variante n. 4 approvazione con DCC n° 29 del 27.08.2020
 PI Variante n. 5 "UNESCO" approvazione con DCC n° 40 del 16.11.2021
 PI Variante n. 6 approvazione con DCC n° 54 del 16.02.2023

PROGETTAZIONE
 Matteo Gobbo
 con
 Alessia Rosin

COMUNE DI TARZO
 SINDACO
 Gianangelo Bof
 ASSESSORE ALL'URBANISTICA
 Michela Cesca
 SETTORE TECNICO
 Marcello De Curnis
 Paola Battana
 SEGRETARIO
 Rolando Fontan
 febbraio 2023

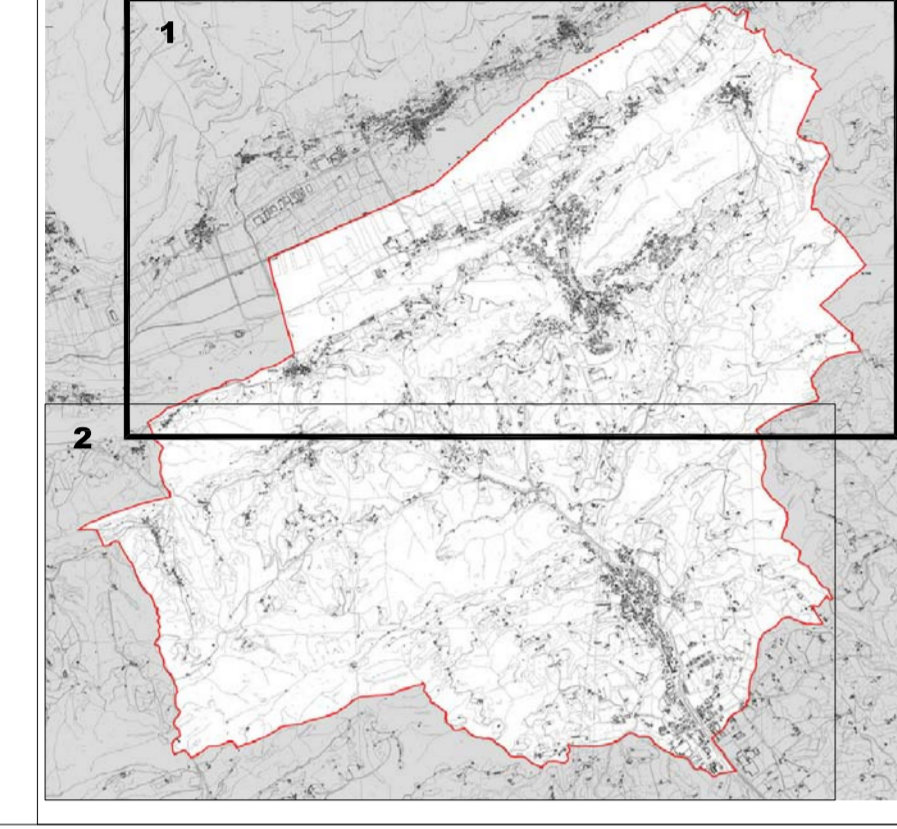

	Loto libero (L.L.) interno alle zone ED	art. 56
	Attività produttiva localizzata in zona impropria	art. 64
	Attività produttiva da trasferire	art. 64
	Attività produttiva da bloccare	art. 64
	Amnesso rustico non più funzionale all'esigenza del fondo e n° di riferimento scheda	art. 65
	Edifici in conflitto	art. 77
	Allevamenti zootecnici	art. 25-55
Vincoli e fasce di rispetto e di tutela		
	Vincolo monumentale (art. 10 D.Lgs. 42/2004)	art. 8
	Vincolo paesaggistico - aree di notevole interesse pubblico (art. 136 D.Lgs. 42/2004)	art. 7
	Ambito del Parco dei Laghi della Valtata	art. 11
	Vincolo Paesaggistico - corsi d'acqua (art. 142 D.Lgs. 42/2004)	art. 7
	Zone di tutela - corsi d'acqua e specchi lacustri (art. 41 LR 11/2004)	art. 10
	Fascia di rispetto idraulica (servizi)	art. 10
	Area unitide	art. 12
	Fascia di rispetto stradale	art. 20
	Fascia di rispetto pozzi ad uso idropotabile	art. 14
	Fascia di rispetto impianto di depurazione	art. 15
	Fascia di rispetto cimiteriale	art. 23
	Fascia di rispetto elettrodotti	art. 21
	Impianti stazioni radiobase	art. 24
Tutela storico-culturale		
	Edifici di interesse storico - testimoniale e relativo grado di protezione	art. 32-33
	Ville Venete	art. 32-33

LEGENDA

	Confine comunale	
Zone per insediamenti residenziali		
	Perimetro centro storico	art. 48
	ZTO A - zone di centro storico	art. 48
	ZTO A1 - zone di interesse storico e ambientale	art. 49
	ZTO B - zone residenziali consolidate e di ristrutturazione	art. 50
	ZTO C1 - zone residenziali parzialmente edificate e di completamento	art. 51
	ZTO C2 - zone residenziali destinate a nuovi complessi insediativi	art. 52
Zone per insediamenti produttivi		
	ZTO D - zone per insediamenti produttivi	art. 53-54
Territorio Agricolo		
	Zona E	art. 55
	Zona ED - sottozona agricola di edificazione diffusa	art. 56
Zone destinate ad uso pubblico e di interesse generale		
	Fa - Aree per l'istruzione	art. 59
	Fb - Aree per attrezzature di interesse comune	art. 60
	Fc - Aree per attrezzature a parco per il gioco e per lo sport	art. 61
	Fd - Zona a parcheggio	art. 62
	Fe - attrezzature tecnologiche e impianti di interesse generale	art. 63
Sistema ambientale e paesaggistico - aree di valore naturalistico		
	rete ecologica locale: Area Nudo	art. 37
	rete ecologica locale: Aree di Connessione Naturalistica	art. 38
	rete ecologica locale: Fasce Tampone	art. 38
	rete ecologica locale: Corridoi Ecologici Principali e Secondari	art. 39
	Filari ed alberature	art. 41
	Cori di visuale	art. 41
	Aree a parco privato	art. 43
Disposizioni per il sistema relazionale		
	Viabilità di nuova previsione	art. 67
	Intersezioni da attrezzare	art. 67
	Attrezzature e impianti per la mobilità (area per la distribuzione di carburanti - autoparco)	art. 69
	Percorsi ciclo-pedonali e ambientali	art. 68
Indicazioni puntuali		
	Specifica destinazione d'uso (commerciale, produttiva, turistico-ricettiva)	art. 34
	Piano urbanistico attuativo (PUA)	art. 27
	Ambito sottoposto ad accordo privato (A.P.P.)	art. 74

